



PIANO REGOLATORE GENERALE COMUNALE
SPLOŠNI OBČINSKI REGULACIJSKI NAČRT

VARIANTE n° 8
puntuale relativa alla zonizzazione
VARIANTA št. 8
nadrobna varianta cimiranja

VINCOLI E FASCE DI RISPETTO

TAV n° - TAB št P5

SLUŽNOSTI IN ZAŠČITENI PASOVI

SCALA - MERILO 1:10.000

Piano adottato con Delibera di Consiglio Comunale n. 16 d.d. 20/04/2009, integrazione di adozione con Delibera di Consiglio Comunale n. 39 d.d. 02/11/2009.
Piano approvato con Delibera di Consiglio Comunale n. 6 d.d. 18/01/2010
Entrato in vigore il

PROGETTISTA:
NACRTOVALCI:
arch. PIERO BERTOSI

IL SINDACO:
ŽUPAN:
avv. PAOLO VIZINTIN

IL SEGRETARIO:
TANIK:
dot. RICCARDO MASONI

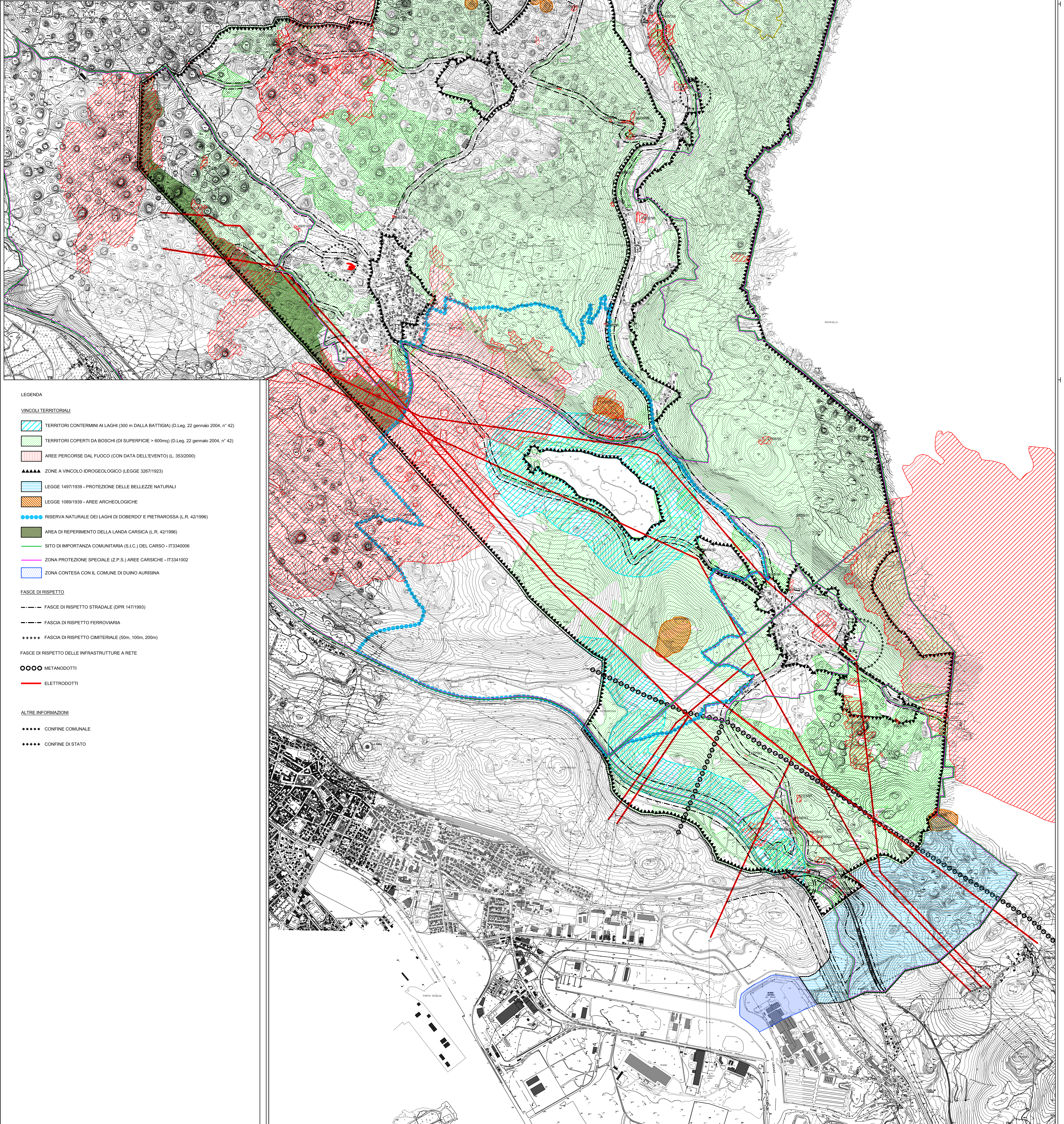

LEGENDA

VINCOLI TERRITORIALI

- TERRITORI CONTERMINI AI LAGHI (300 m DALLA BATTIGIA) (D.Leg. 22 gennaio 2004, n° 42)
- TERRITORI COPERTI DA BOSCHI (DI SUPERFICIE > 600mq) (D.Leg. 22 gennaio 2004, n° 42)
- AREE PERCORSE DAL FUOCO (CON DATA DELL'EVENTO) (L. 353/2000)
- ZONE A VINCOLO IDROGEOLOGICO (LEGGE 3267/1923)
- LEGGE 1497/1939 - PROTEZIONE DELLE BELLEZZE NATURALI
- LEGGE 1089/1939 - AREE ARCHEOLOGICHE
- RISERVA NATURALE DEI LAGHI DI DOBERDO' E PIETRAROSSA (L.R. 42/1996)
- AREA DI REPERIMENTO DELLA LANDA CARSIKA (L.R. 42/1996)
- SITO DI IMPORTANZA COMUNITARIA (S.I.C.) DEL CARSO - IT3340006
- ZONA PROTEZIONE SPECIALE (Z.P.S.) AREE CARSIKE - IT3341002
- ZONA CONTESA CON IL COMUNE DI DUINO AURISINA

FASCE DI RISPETTO

- FASCE DI RISPETTO STRADALE (DPR 147/1993)
- FASCIA DI RISPETTO FERROVIARIA
- FASCIA DI RISPETTO CIMITERIALE (50m, 100m, 200m)

FASCE DI RISPETTO DELLE INFRASTRUTTURE A RETE

- METANODOTTI
- ELETTRODOTTI

ALTRE INFORMAZIONI

- CONFINI COMUNALE
- CONFINI DI STATO