

PROGETTO ZONIZZAZIONE - PROJEKT CONIRANJA
CENTRI MAGGIORI / VEČJA SREDIŠČA

2017

 SCALA - MERILO 1:2000

progettisti RTP: arch. Paola Cigalotto (capogruppo), dott.urb. Luca Di Giusto, arch. Oscar Meneghini
 via della Prefettura 8, 33100 Udine - 0432505676 paola.cigalotto@gmail.com
 Projektanti – začasno združenje projektantov: arh. Paola Cigalotto (vodja skupine), dipl. urb. Luca Di Giusto, arh. Oscar Meneghini, Videm

- Legenda**
- B1 - zone residenziali di impianto storico; zgodovinska stanovanjska območja
 - edifici di pregio architettonico e ambientale catalogati; poslopja arhitekturne in okoljske vrednosti
 - cortili antichi; stara dvorišča
 - fronti di pregio; dragocena pročelja
 - elementi di pregio; dragoceni elementi
 - B2 - zone residenziali di completamento; dopolnitvena stanovanjska območja
 - B2a - zone residenziali di completamento convenzionate
 - B2b - zone residenziali di completamento convenzionate
 - B2c - zone residenziali di completamento convenzionate
 - B3e - zone residenziali rare; redko posejlena stanovanjska območja
 - C - zone residenziali di espansione; sirtvena stanovanjska območja
 - Vp - verde privato; zasebne zelene površine
 - E2 - ambito boschivo; gozdno območje
 - E4 - ambito di interesse agricolo - paesaggistico; območje kmetijsko-okoljskega interesa
 - E4.1 - ambito di interesse agricolo-paesaggistico con valenze zootecniche; območje kmetijsko-okoljskega interesa z zootehniško vrednostjo
 - Eas - ambiti agricoli speciali; posebna kmetijska območja
 - F6 - ex "Zona di reperimento della larda carsica"; nekdanje »Območje kraške gmajne«
 - G2 - zona per insediamenti turistici; območje za turistično nastanitvene objekte
 - S - aree per servizi ed attrezzature collettive; območja za storitve in opremo za skupnost
 - Sa - attrezzature per l'assistenza e la sanità; oprema za zdravstveno in skrbstveno pomoč
 - Sc - attrezzature per il culto, la vita associativa e la cultura; oprema za verske namene, dejavnosti združenj in kulturne dejavnosti
 - Si - attrezzature per l'istruzione; oprema za izobraževanje
 - Sp - attrezzature per la viabilità e trasporti; oprema za promet in prevoze
 - Sv - attrezzature per il verde, lo sport e gli spettacoli all'aperto; oprema za zelene površine, šport in predstave na prostem
 - St - servizi tecnologici; tehnološke storitve
 - Sc* - extrastandard (ex cava Sgubin); - zunaj standarda (nekdanji kamnolom Sgubin)
 - Riserva naturale dei laghi di Doberdò-Doberdob e Pietrarossa;
 - Naravni rezervat Doberdobskega in Pielosnega jezera
- Vincoli e fasce di rispetto; Služnosti in nezazidljivi pasovi**
- Perimetro aree convenzionate; Obseg konvencioniranih območij
 - Perimetro piani attuativi approvati; Obseg sprejetih izvedbenih načrtov
 - Perimetro piani attuativi ultimati; Obseg dokončanih izvedbenih načrtov
 - Percorsi ciclopedonali; Kolesarske steze in pešpoti
 - Fasce di rispetto elettrodotti; Nezazidljivi pasovi elettrovodov
 - Fasce di rispetto oleodotto SIOT; Nezazidljivi pasovi naftovodov SIOT
 - Fasce di rispetto cimenteriale; Nezazidljivi pasovi pokopališč
 - Fasce di rispetto stradale e ferroviaria; Nezazidljivi pasovi cest in železniških prog
 - Sovrapposizione catastale; Zemljiškoknjižno prekrivanje

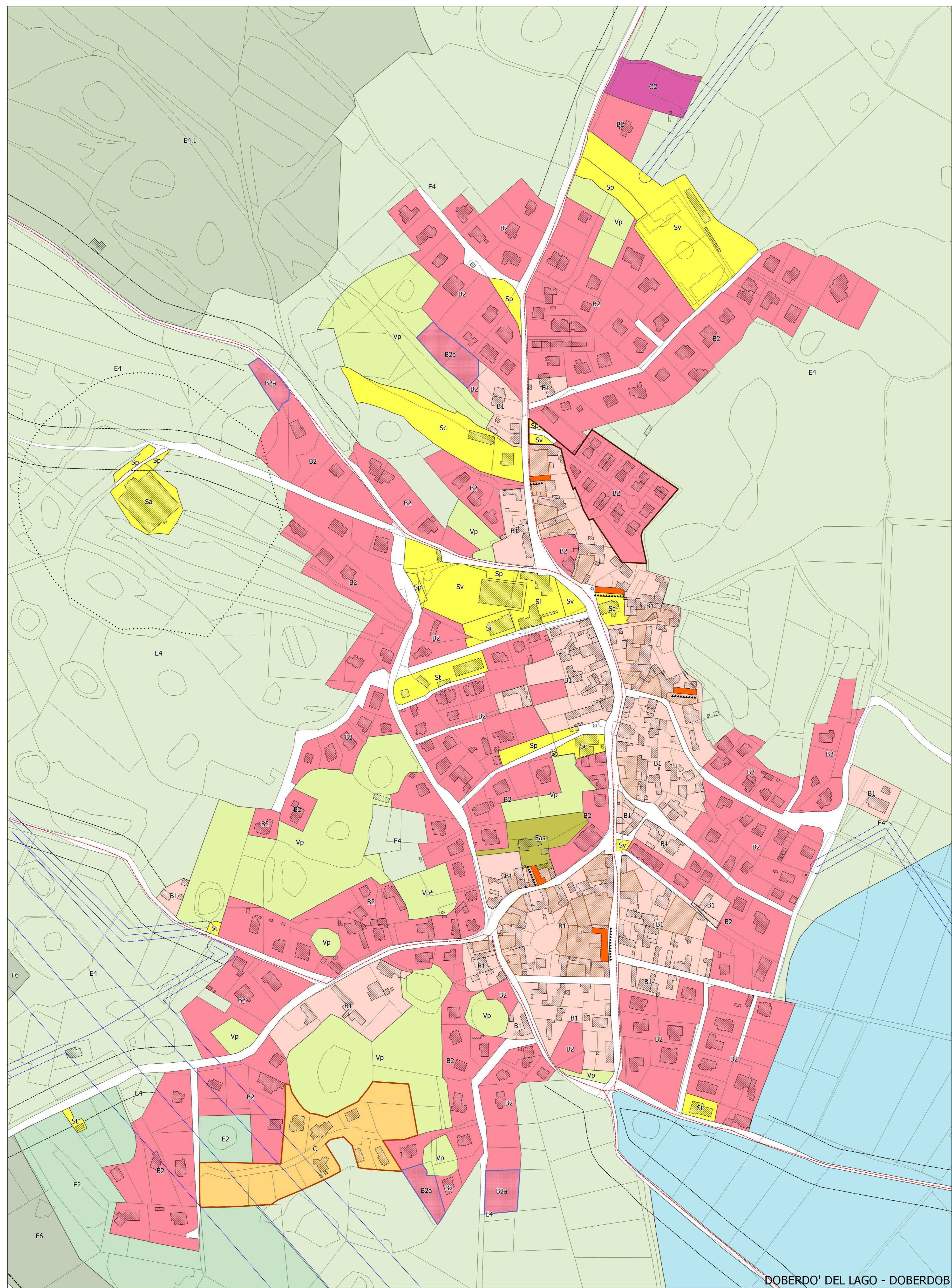

DOBERDO' DEL LAGO - DOBERDOB

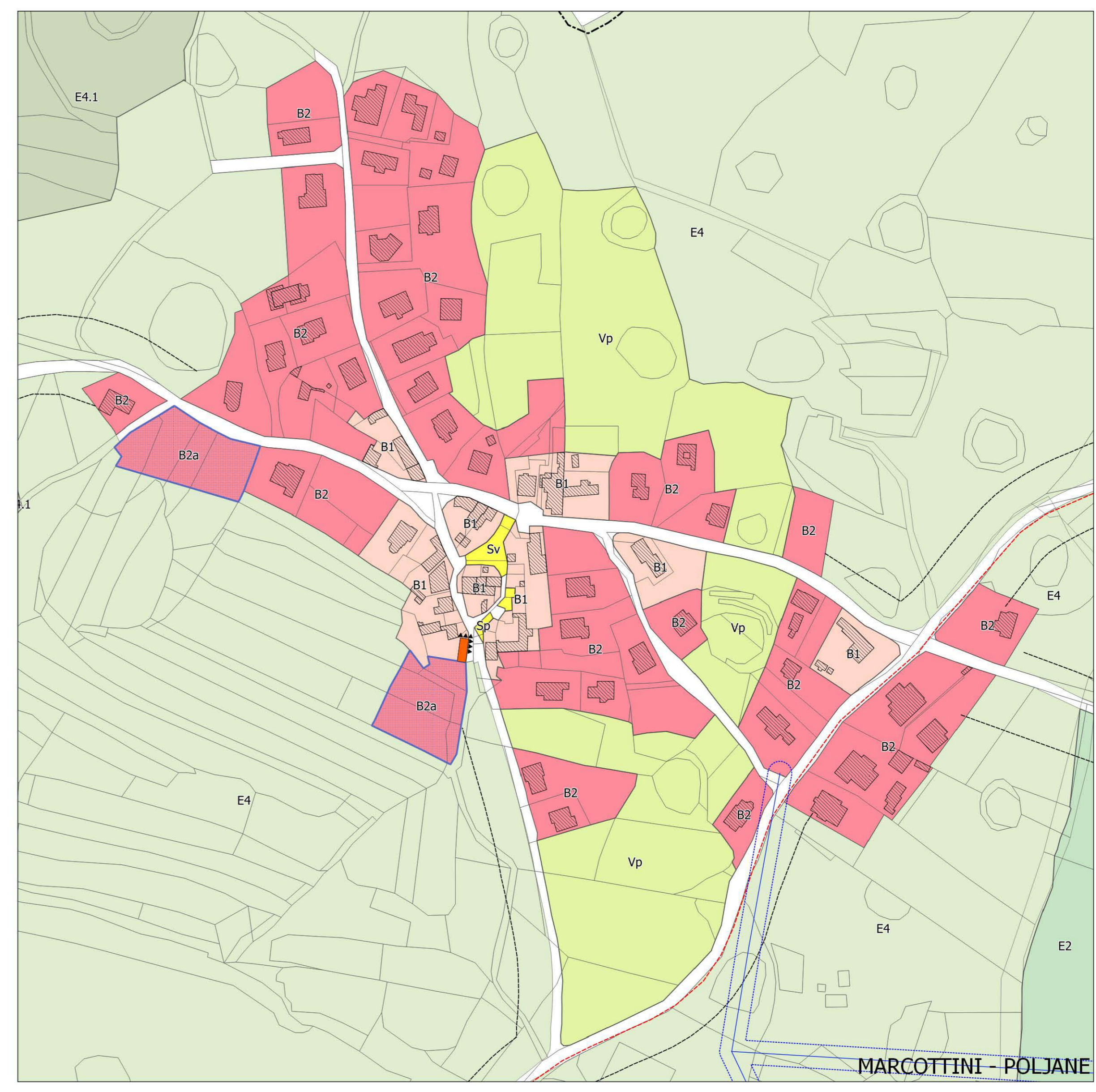

MARCOTTINI - POLJANE

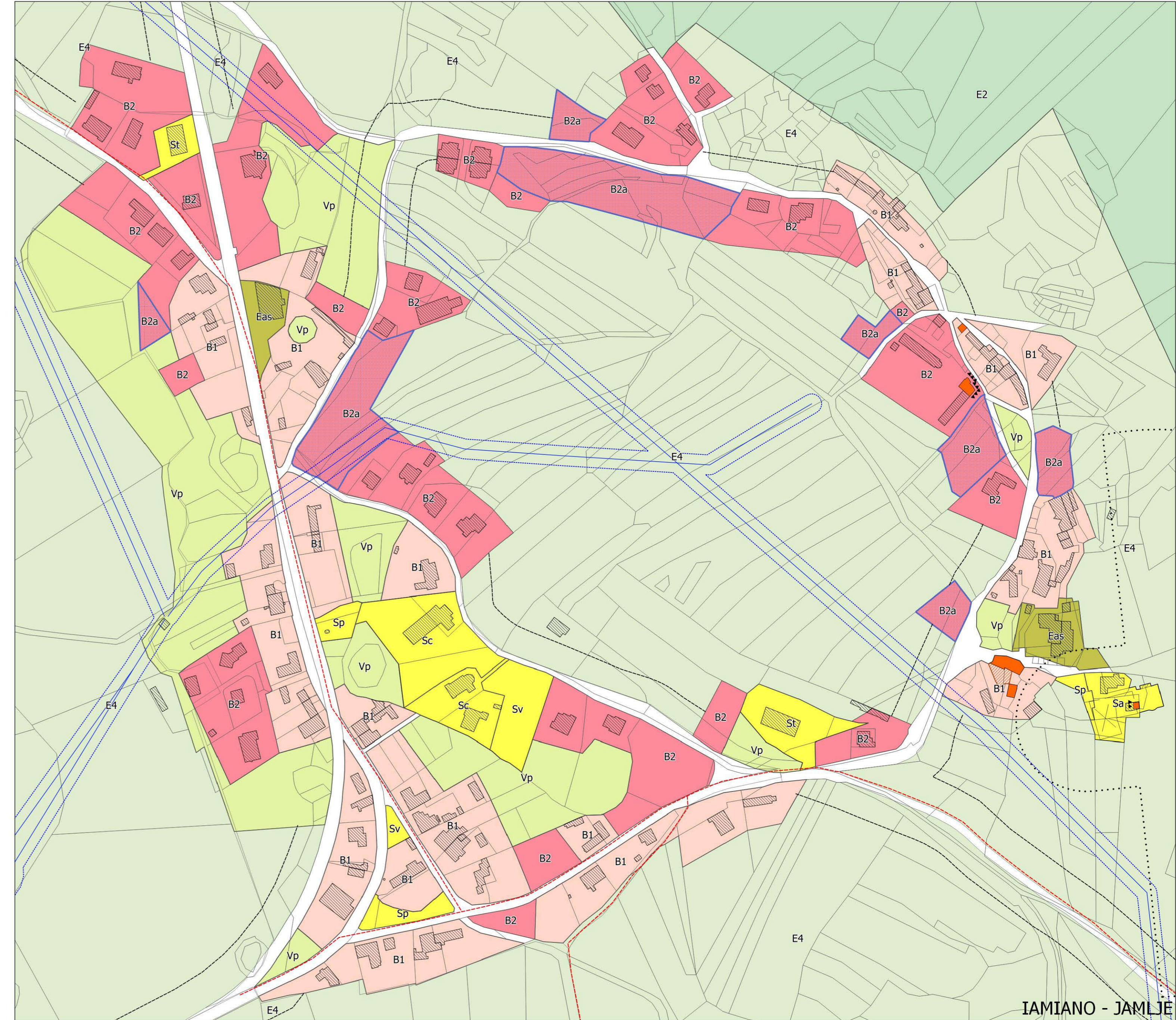

IAMIANO - JAMLJE